

vol.39
今号のテーマ
🐾

ワクチン接種って・・・?

暑い夏からようやく秋へ、ずいぶん過ごしやすくなりましたね。
今回はペットを感染症から守るために大切なワクチンについてのお話です。



ワクチン接種の必要性

仔犬は生まれてからしばらくは、母親から譲り受けた免疫を持っていますが、その免疫は長続きしません。そのため、この母子免疫が切れる時期に合わせて、より確実に免疫をつける目的でワクチンを接種します。

ただしワクチン接種によって、病気に罹らなくなるわけではありません。あらかじめ免疫をつけておくことにより、感染しても軽症で済むように備えるのです。また、ワクチンによる免疫は一生続くものではないため、定期的な接種が必要となります。

ワクチン接種にあたって注意すること

- 1 接種は体調の良い日を選びましょう。
なるべく早い時間帯(できれば午前中)の接種をお勧めします。まれに接種直後に副反応(アナフィラキシーショック)を起こす可能性がありますので、できればしばらくの間は特に注意深く様子を見てあげてください。
- 2 当日は様子を見ながら一緒に過ごし、激しい運動は避けて安静に過ごしましょう。
- 3 嘔吐、下痢、発熱、唇やまぶたの腫れなど普段と違った様子がみられたら、すぐに病院へご連絡ください。
- 4 接種後数日はシャンプー、トリミングは避けてください。
- 5 十分な免疫力が得られるまで少し時間がかかるので、仔犬・仔猫のワクチンプログラム最終接種から数週間は他の子との接触は控えましょう。



ワクチン接種で予防できる主な病気

犬の病気

犬パルボウイルス感染症

激しい下痢や血便、嘔吐を起こし、急激に衰弱します。排泄物や嘔吐物に含まれるウイルスは外界で長く生き残ることができます。感染力が強く致死率も高い怖い病気です。

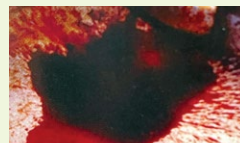

狂犬病

すべての哺乳類が感染し、発症すると死亡率が100%という怖い病気です。ヒトを守るために法律でワンちゃんへの接種が義務となっています。

犬伝染性肝炎

発熱、嘔吐・下痢、肝炎などを起こし、仔犬では突然死することもあります。眼の表面が濁ることがあります(ブルーアイ)。

犬パラインフルエンザ

感染力が強く、他のウイルスや細菌と混合感染し、気管支炎や肺炎、ケンネルコフと呼ばれる犬の風邪症候群を引き起こします。

犬コロナウイルス感染症

下痢・嘔吐などの胃腸炎を起こします。他の病気との混合感染で重症化することもあります。

犬レプトスピラ病

細菌による病気です複数の型が存在し、発熱、出血、黄疸、腎臓・肝臓障害を起こします。ネズミの尿やそれに汚染された土壌を介してヒトにも感染する人獣共通感染症です。



犬アデノウイルス2型感染症

発熱、咳、肺炎などの呼吸器症状を起こします。ケンネルコフと言われる状態の原因の一つです。

犬ジステンパー

発熱、鼻汁・目やに・咳(呼吸器症状)、下痢・嘔吐(消化器症状)、発作(神経症状)など幅広い症状が出る死亡率の高い病気です。



ペット家族動物病院から

定期的なワクチン接種で、ペットを怖い病気から守ってあげましょう。高齢だったり持病でワクチン接種に不安がある場合には抗体が残っているか検査する方法もあります。お気軽にご相談ください。

その他、気になること、分からないことがあればお気軽にご相談ください。

猫の病気

猫ウイルス性鼻気管炎

発熱、くしゃみ・鼻水、目やになどの風邪の症状がみられます。回復してもウイルスが体内に残り(キャリア)、同居猫への感染源になります。ストレスで症状が再発することもあります。

猫カリシウイルス感染症

風邪の症状の他、悪化すると口腔内に水泡や潰瘍がみられ、よだれが多くなり口臭がしたり食欲が低下します。回復後もウイルスを排出し、同居猫への感染源としても注意が必要です。

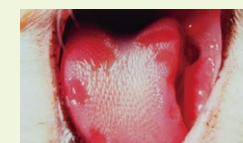

猫汎白血球減少症

死亡率の高い感染症です。嘔吐、血様下痢、高熱、脱水などがみられます。感染力が強く、ウイルスも長期にわたって生存するため注意が必要です。



写真はすべて「動物の感染症(第3版)」から引用

Ve's Labo Dog Training School

わんちゃんのしつけ教室

一緒にくつろいだり、おでかけをしたり、愛犬と楽しく快適な生活を送るためには、何よりも“しつけ”が大切です。仔犬を飼い始めた方、愛犬の問題行動に悩んでいる方、ぜひレッスンにいらしてください。

パピーパーティについて

仔犬のしつけで最も大切な「社会化トレーニング」(人や他の犬などに慣れる練習)をメインに、咬む・吠えるなどの問題行動を起こさないよう予防するための仔犬の教室です。同じ年齢くらいのパピーたちと、一緒に遊びながら、トイレトレーニングや咬み癖、イタズラなどの対処について楽しく学んでいきます。

仔犬・成犬・その他のクラスについて

ペット家族動物病院一宮店にて、仔犬・成犬を対象としたグループレッスン、個別レッスンを毎週開催しています。直したい癖やお手入れの仕方など、ワンちゃんに合わせたレッスンをお勧めします。しつけにお悩みの方は、いつでもお気軽にご相談ください。

お問い合わせ先
TEL 0553-47-3063 (受付時間 9:30~18:00)
メール dogschool@jpc-co.jp (担当:田中)

Dog Training School YouTube Channel

ペット家族が開催するワンちゃんのしつけ教室「Dog Training School」のYouTubeチャンネルです。しつけに関する様々な動画を続々アップ中！ワンちゃんと一緒に、是非ご覧ください！



パピーパーティの様子や、知育トイの紹介も。おうちでも一緒にしつけチャレンジしましょう！



Ve's Labo Vet's Labo News Letter

「Vet's Labo News Letter」は、Ve's Labo商品・新商品の紹介を中心に発信していくコーナーです。

ペット家族動物病院の獣医師が立ち上げたブランド「Vet's Labo」をご存知ですか？

Ve's Laboは診療という側面からだけではなく、ペットの健康をサポートしていきたいという臨床獣医師の想いから生まれたペットのためのヘルスケアブランドです。

日々、医療現場で奮闘している臨床獣医師自らが商品開発を行うことで、飼い主様のニーズに対応した、より信頼性の高い商品をお届けすることが可能になります。ペットが1日でも長く健康でいられるための治療を行うこと、予防によって防げる病気を示し啓蒙し続けること、食餌や生活習慣の提案をし続けることが使命だと、私たち臨床獣医師は考えています。

Ve's Labo商品ラインナップ

※掲載の商品は一例です。

メディダイエツト

シニア期の繊細な変化に応えるフード
7歳からのシニア期を健やかに過ごせるよう、加齢による状態変化に合わせて選べるシニア犬用のウェットフードです。



メディムース

毎日の食事にプラスαの栄養をムースタイプの機能性栄養補助食です。ワンちゃん・ネコちゃんにとってのお悩み別レシピで、大切な食生活をサポートします。



おやつサプリ

毎日のおやつ時間を健康的なものにペットに与えやすく、サプリメント成分を配合した健康寿命に配慮したおやつです。



メディボール

ストレスフリーな投薬を実現
お薬が苦手なワンちゃん・ネコちゃんのための、お薬を美味しく包む、投薬補助おやつです。



ナチュラルチップス

グレインフリーの無添加おやつ
素材肉だけを使用した天然素材そのものの旨味を凝縮したチップスタイプのジャーキーです。



Ve's Laboの商品情報は公式HPをご覧ください。
Ve's Labo公式サイト
<https://www.vetslabo.com/>



ペット家族動物病院

看護師からの

ワンポイント講座

今回は、南アルプス病院 看護師 榎本より「またたび」についてお話しします。

ネコちゃんにまたたびを与えた経験はありますか？その反応を見るととても気持ち良さそうですね。近年、またたび関連のグッズも増えています。今回ご紹介する内容をご覧ください、少しでも興味をもっていただくと幸いです。

またたびとは？

またたびは、マタタビ科マタタビ属の植物で、日本各地の山や林などに自生しています。枝や実を粉末状にしたものがよく市販されています。またたびの果実の断面はまるでキウイフルーツのようです。

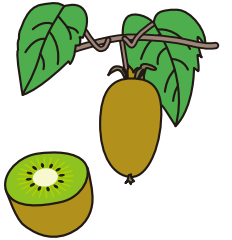

またたび反応って？

またたびに含まれるマタタビラクトンやアクアチニジンなどの成分を嗅ぐことで、猫の脳の中枢神経が刺激されます。その結果、猫が興奮状態になったり、ゴロゴロ・くねくねすることをまたたび反応と呼んでいます。人でいうランナーズハイに似た感覚のようです。また、猫の約3割はまたたびに無反応という研究結果も出ています。

依存性はあるの？

禁断症状の出る中毒性や依存性はないと考えられています。またたび反応は嗅覚を通しての一時的な生理現象なので、人から与えない限り、ネコちゃんから欲することは無いでしょう。



与える頻度は？

刺激に慣れてしまうためか、一度またたびに反応すると、その後数時間は反応しなくなるようです。頻繁に与える必要はありませんので、数日おきくらいが好ましいです。量に関しては、製品によって推奨量が異なるので、注意書きの用法・用量を守りましょう。



もう興味ない

どんな子にも与えて良い？

幼少期のネコちゃんには与えない方が良いと言われています。体内の器官が未発達なため、刺激が強すぎてパニック状態になる恐れもあります。また、持病のあるネコちゃん、投薬中のネコちゃんに与える際はかかりつけ医に相談した方が良いでしょう。

またたびを与えるタイミング

遊ばせるとき

またたび効果で普段の遊びをより刺激的に！

新しいグッズに慣れさせたいとき

新しいものに警戒心をもつ子におすすめです。爪とぎ器や猫ベッドにふりかけるとgood！

人に慣れさせたいとき

興奮して噛んだりしないか注意が必要です。

蚊除けしたいとき

ある研究によると、またたびには防蚊効果があることがわかっています。



ペット家族動物病院

●ご来院の際は、お電話、WEBまたは直接店舗にてご予約いただきますようお願いいたします。

南アルプス病院 TEL 055-284-7759
一宮病院 TEL 0553-47-3063
稲城押立病院 TEL 042-377-1982
成城病院 TEL 03-3417-8891
西五反田病院 TEL 03-3495-0171
杉並宮前病院 TEL 03-5336-3940

瑞穂病院 TEL 042-557-5334
千葉ニュータウン病院 TEL 0476-47-0222
古河病院 TEL 0280-33-7878
横浜北どうぶつ病院 TEL 045-834-7181
福島西病院 TEL 024-573-2117

WEB予約はこちら

ペット家族動物病院HPからご希望の店舗ページにアクセスいただき、WEB予約ボタンからご予約ください。ご予約は24時間受付しております。



ペット家族動物病院HP

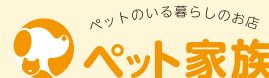

オンラインストア

<http://www.petkazoku.biz/>
ペット家族で扱っている商品をご自宅でご購入いただける便利なオンラインストアです。

3,980円(税込)以上
お買い上げで
送料無料



ペットホテル

<https://www.pet-hotels.biz/>
病院が併設されているから安心！獣医師とスタッフが日々の健康状態をチェックします。

WEB予約で
ポイント2倍！
新規会員登録中



ペット家族のLINE@お友達募集中！

初回登録で500円クーポンプレゼント！

@petkazoku



当院は予約制です