

歯周病

Periodontal disease

Topics

3歳以上のわんちゃん、ねこちゃんの約80%が歯周病といわれています。歯周病は口臭や歯茎の腫れを引き起こし、進行すると歯の根元に膿が溜まったり歯を失うこともあります。また歯茎に腫瘍ができたり口腔内だけでなく全身の臓器にも悪影響を与えられているとされています。今回はそんな歯周病についてご紹介します。



point 1 歯周病とは

歯周病は歯垢中の細菌が原因で起こり、歯茎が腫れる「歯肉炎」と、歯の根元や骨などの歯周部の組織にまで炎症の及んだ「歯周炎」に分けられます。

歯肉炎とは

歯茎のみの炎症です。歯垢が溜まり歯茎の腫れや出血がみられます。歯石・歯垢の除去で回復可能ですが、放置すると歯周炎へ進行します。



*1

歯周炎とは

歯を支える歯根や骨などにも炎症が及びます。歯茎は減少し、歯がぐらつきます。減少した歯茎や溶けた骨はもとに戻りません。放置すると頬から膿が出てきたり、顎がもろくなって骨折したりします。



*2

治療

治療は麻酔下での歯垢・歯石の除去(スクレーピング)が行われます。表面のみならず、歯周病の原因となる歯周ポケットの歯垢除去を行うことが大切です。歯周病の進行が進んでいる場合には抜歯を行うこともあります。

治療処置後も再び歯石が付かないように歯磨きなどのデンタルケアは必要です。歯周病を予防するために日々デンタルケアを行いましょう。

point 2 歯周病からおこる腫瘍「炎症性エプリス」とは

こんな症状…

歯肉にできものがある

唾液中に血が混ざる

できものがあるって食べづらそう

口臭がする

歯肉部にできた良性的な腫瘍を総称してエプリスと呼びます。エプリスは犬に多く猫では稀です。歯肉と同じ色のできものがゆっくりと増殖しますが腫瘍の転移は起こりません。

「炎症性エプリス」と「腫瘍性エプリス」に大別されますが特に「炎症性エプリス」が歯周病に関連した腫瘍とされています。

case 01 炎症性エプリス

歯周病などの歯茎への刺激が原因で発生すると考えられています。腫瘍が小さいうちはほとんど無症状ですが、大きくなると食事がしづらくなったり口臭や出血がみられます。治療は外科手術による摘出が行われますが歯茎に炎症があるものはスクレーピングや抜歯も行われます。



*3

歯周病が関与していると考えられるので、こまめなデンタルケアが予防の助けになります。

point 3 その他エプリス

case 02 腫瘍性エプリス

歯根膜を由来とする組織から発生する良性的な腫瘍です。原因ははっきりしていません。摘出する際には歯の根元の歯根膜を含んだ除去が必要で、歯茎の一部や歯を支える骨を切除することもあります。



*4

case 03 棘細胞性エナメル上皮腫

棘細胞性エプリスと呼ばれていました。歯肉や歯根膜から発生し、身体に転移しない良性的な腫瘍です。しかし悪性腫瘍のように顎の骨に広がっていくため、今は別の腫瘍に分類されました。根治には顎の骨を切除する必要があります。



*5

歯肉の腫瘍はエプリスだけでなく棘細胞性エナメル上皮腫やその他悪性腫瘍もできることがあるため注意が必要です。

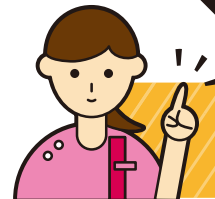

当院では現在無料デンタルチェックのキャンペーンを実施しています。この機会に是非お口の状態を確認にいらしてください。

画像出典：*1,*2・・・Veterinary Information NO.19
*3~*5・・・犬と猫の治療ガイド2015 私はこうしている info vets No.176 高齢動物の口腔管理

Dog's Fun Training!!

動物病院で行う 犬のしつけ教室のご案内



ワンちゃんの「しつけ」とは、分からないことを1つ1つ楽しみながら学び、お互いの信頼関係を築いていくことです。

パピーパーティについて

いろいろなモノに接したり、触れさせたりしながら、様々な環境や刺激に馴らしていくことを社会化といいます。社会化を適切に行うことにより、社交性が身につく、吠え癖や噛み癖の予防に繋がります。犬自身のストレス軽減にもなります。パピーパーティでは、仔犬たちが快適な生活を送るために必要な社会化を、仔犬も飼い主様と一緒に楽しく学んでいきます。



*パピーパーティの様子

開催店舗一覧

ペット家族では定期的にパピーパーティを行なっております。仔犬を迎えられましたら是非ご参加ください！

南アルプス店

連絡先 055-284-7759
場所 ペット家族 南アルプス店内

一宮店

連絡先 0553-47-3063
場所 ペット家族 一宮店内

稲城押立店

連絡先 042-377-1982
場所 ペット家族 稲城押立店内

参加について

対象年齢 6ヶ月齢まで(ワクチン接種済の仔)
参加費用 ¥3,300(税込)

*開催スケジュールは各店舗にお問い合わせください。



Vet's Labo News Letter とは・・・

"Vet's Labo News Letter"は、Vet's Labo 製品・新製品の紹介を始め、出展イベントレポートなどを発信していくコーナーです。

Vet's Labo とは・・・

"Vet's Labo"は、(株)ジャパンペットコミュニケーションズの臨床獣医師が立ち上げたブランドです。ペットの健康を守るために、臨床獣医師の声を商品開発者と製造工場が形にして届けます。

ペットに薬を飲ませるのが大変。
そんなお悩みはありませんか？

MediBall

メディボール

投薬はペットにとっても、ペットオーナーにとってもストレスとなるものです。投薬時のストレスを少しでも軽減し、むしろ楽しいものにできたら... ペットオーナー様のお悩みに応えるべく誕生したのが、当社オリジナルの投薬補助おやつ「メディボール」です。与えやすく飽きにくい美味しさになるよう、当社臨床獣医師がこだわって開発した投薬補助おやつだからこそ、自信をもってお勧めできます。メディボールはペットの多様な嗜好性に配慮して、犬猫それぞれ6種類の豊富なフレーバーをご用意しております。



薬の包みやすさを追求し、錠剤でも粉薬でも包みやすい柔らかさを実現しました。処方された薬をメディボールに包み込んで与えることで、隠された薬に気付かずに美味しく食べてくれます。また、上質なささみを使用し、美味しくヘルシーに仕上げたメディボールは、投薬補助だけではなく普段のおやつとして、しつけトレーニングのご褒美としてもお勧めです。



ペットの投薬でお悩みのオーナー様はぜひ一度メディボールをお試しください。

Vet's Laboの製品情報は公式HPをご覧ください。
Vet's Labo公式サイト
<https://www.vetslabo.com/>



製品のご購入はペット家族店舗またはオンラインストアから！
ペット家族オンラインストア
<http://www.petkazoku.biz/>



Instagramで新商品情報や参加イベント情報をチェック！
Vet's Labo Instagram
ID: vets_lab0



ペット家族動物病院 看護師からの ワンポイント講座

うさぎと暮らす

今回はペット家族動物病院 桑名店 看護師田中が、うさぎについてお伝えします。個性豊かで、近年ペットとして人気が高いうさぎですが、一緒に生活していくうえで気を付けたい事をご紹介します。

そもそもうさぎってどんな動物？

- 寿命は平均5～7歳とされていますが、10歳以上生きる長生きな子もいます。
- 多産で一度に4～10羽を出産します。
- 夜行性なので特別日光浴をする必要はありません。
- 小型～大型まで約150種類以上もいます。
- 盲腸便を食糞します。
- 食性は草食です。
- ストレスに弱いです。



飼育方法

うさぎがリラックスした姿勢をとれるケージを用意してあげましょう。

POINT

- 床敷にはすのこ・牧草・わらマットなどがおすすめです！ペットシートやタオルは誤食することがあるため控えたほうが良いでしょう。
- 暑さに若干弱く、寒さに強い生き物です。環境温度30.2℃以上でストレスを感じてしまいます。
- 牧草はラックがおすすめ！足元などで汚れたものは食べなくなる場合があります。

ケージ例

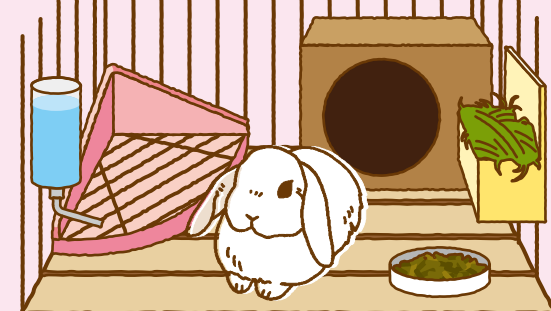

お手入れ

毛のお手入れ

特に春秋の換毛期は大量の毛が抜けるのでまめにブラッシングをしてあげてください。



おしりまわりのお手入れにはドライシャンプーがおすすめです。

爪切り

日々伸びるので定期的にケアが必要です。



歯のチェック

ごはんの内容や遺伝によっては歯が削れずに伸び続け、食欲不振などになることがあるので注意が必要です。

ごはん

牧草

健康維持や歯の伸び過ぎを防ぐためにも常に食べられるようにしてください。

ペレット

栄養の補助の役割があります。



野菜

キャベツ・にんじん・小松菜・チンゲンサイなどいろいろ与えましょう。



果物は太りやすい傾向にあるので与える量には注意してください。



よくある病気

毛球症

毛づくろいで飲み込んだ毛が、胃の中で毛玉状になることで起こる消化管の機能低下です。気付かずに重篤になることもあります。積極的な治療が必要です。



足底潰瘍(ソアホック)

ケージ内で長時間同じ姿勢のままいたり運動不足や硬い床などによって足裏に潰瘍ができてしまいます。



ペット家族 南アルプス店	ペットショップ 動物病院	TEL 055-284-7758 TEL 055-284-7759
ペット家族 一宮店	ペットショップ 動物病院	TEL 0553-47-3062 TEL 0553-47-3063
ペット家族 稲城押立店	ペットショップ 動物病院	TEL 042-377-1981 TEL 042-377-1982
ペット家族 成城店	ペットショップ 動物病院	TEL 03-3417-8881 TEL 03-3417-8891

ペット家族動物病院 西五反田店	TEL 03-3495-0171
ペット家族動物病院 杉並宮前店	TEL 03-5336-3940
ペット家族動物病院 瑞穂店	TEL 042-557-5334
ペット家族動物病院 千葉ニュータウン店	TEL 0476-47-0222

ペット家族動物病院 古河店	TEL 0280-33-7878
横浜北どうぶつ病院	TEL 045-834-7181
ペット家族動物病院 福島西店	TEL 024-573-2117

LINE@ お友達募集中

お得情報やクーポンなどぞくぞく配信中!

@petkazoku

ペットホテル

病院を併設しているから安心!

病院併設 散歩付き 予約制

[ペットホテル予約サイト]で検索!

<https://www.pet-hotels.biz/>

スタッフ募集中

ペット家族では、獣医師、動物看護師、トリマー、ショップスタッフを随時募集しています。詳しくはお電話またはHPの採用情報をご覧ください。

<https://www.pet-kazoku-clinic.net/recruit/>