

心臓病

～早期発見で長生きを目指そう!～

暑さが日に日に増していき、夏本番が近づいてきていますね。
今回はペットも高齢化社会と言われている昨今、よく遭遇する
「心臓病」についてお話しします。

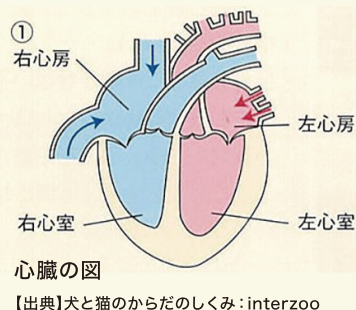

心臓病とは

心臓は全部で4つの部屋に分かれており、健康な心臓は収縮・弛緩、そして弁の開閉が規則正しく行われます。心臓病とは、この弁の開閉や収縮・弛緩の異常による病気の総称です。
今回はわんちゃんとおねこちゃんに多い心臓病をそれぞれ1つずつお話しします。



犬の僧帽弁閉鎖不全症

心臓の左心房と左心室の間にある弁(僧帽弁)が何らかの原因でピタリと閉じなくなります。
このため、本来の血液の流れとは逆に左心室から左心房に血液が逆流してしまう状態です。それにより循環不全や高血圧など様々な影響が出てしまいます。
初期は無症状なことが多いです。

● 症状

- 咳がでる ● 疲れやすい
- 苦しそうに呼吸をする
- ふらつきや失神

● かかりやすい犬種

- キャバリア ● マルチーズ
- チワワ ● ヨークシャー・テリア
- トイ・プードル ● ポメラニアン
- シーズー など...

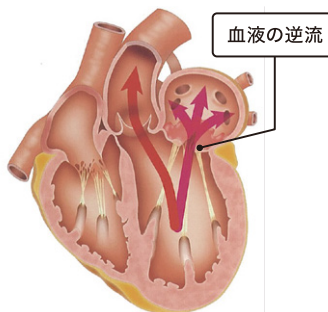

僧帽弁閉鎖不全の心臓の図

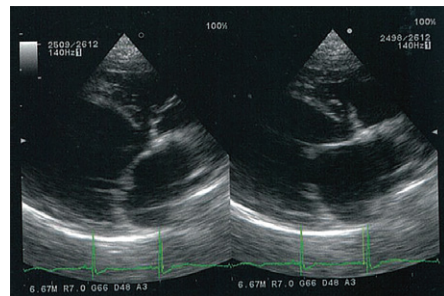

僧帽弁閉鎖不全の心エコー

【出典】写真で学ぶ犬と猫の心エコー図検査のABC: EDUWARD Press



猫の肥大型心筋症

無秩序に心臓の筋肉が厚くなる病気です。心臓の筋肉の柔軟性が失われ、心臓の血液を送るポンプとしての機能が低下してしまうことで、様々な症状を起こします。
無症状で進行し、偶然見つかることも多いです。
発症年齢は3カ月齢~17歳と幅広いので、若いねこちゃんにも注意が必要です。

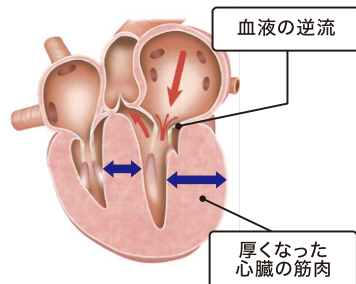

肥大型心筋症の心臓の図

【出典】写真で学ぶ犬と猫の心エコー図検査のABC: EDUWARD Press

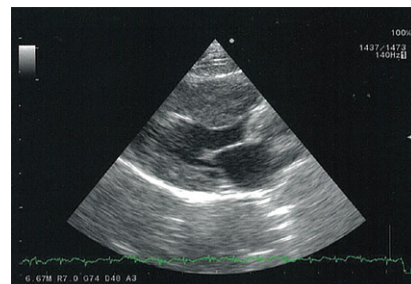

肥大型心筋症の心エコー

● 症状

- 食欲低下 ● 疲れやすい
- 苦しそうに呼吸をする
- 後肢の麻痺(血栓症)

● かかりやすい猫種

- メイン・クーン
- ペルシャ ● ラグドール
- アメリカン・ショートヘア
- ノルウェー・フォレスト・キャット
- スコティッシュ・フォールド など...

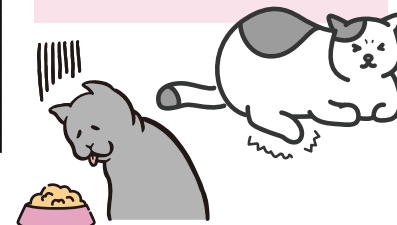

心臓病の検査

- 心雑音の聴診 ● レントゲン検査
- 血液検査 ● 超音波検査
- 血圧検査 ● 心電図検査

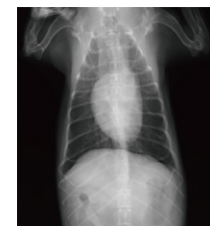

心臓のレントゲン像

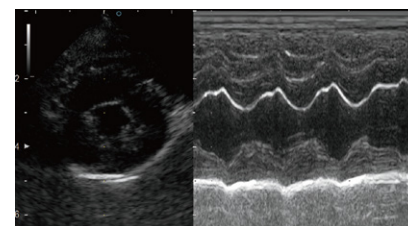

心臓のエコー像

心臓病の治療

残念ながら心臓病を完治させる方法はありません。
飲み薬や食事療法などで、進行を抑える治療が主体となります。



心臓病は早期発見・早期治療することで、より長く健康に生活することができます。
ただし、心臓病は日常生活で症状に気づく頃には、かなり病気が進行してしまっていることがほとんどです。症状が出ていないときから定期的に検診を受けることをおすすめします。

Dog's Fun Training!!

動物病院で行う 犬のしつけ教室のご案内



わんちゃんの「しつけ」とは、
分からないことを1つ1つ楽しみながら学び、お互いの信頼関係を築いていくことです。

パピーパーティーについて

いろいろなモノに接したり、触れさせたりしながら、様々な環境や刺激に馴らしていくことを社会化といいます。社会化を適切に行うことにより、社交性が身につく、吠え癖や噛み癖の予防に繋がります。犬自身のストレス軽減にもなります。パピーパーティーでは、仔犬たちが快適な生活を送るために必要な社会化を、仔犬も飼い主様と一緒に楽しく学んでいきます。パピーパーティーの様子▶



開催店舗

稲城押立店
開催日 毎月第1土曜日開催予定
連絡先 042-377-1982 場所 ペット家族稲城押立店内

成城店
開催日 隔月 第2土曜日開催予定
連絡先 03-3417-8891 場所 ペット家族成城店内

イベント等により変更あり。詳細は店舗にお問い合わせください。

参加について

対象年齢 6ヶ月齢まで(ワクチン接種済の仔)
参加費用 ¥3,300(税込)

Vet's Labo Vet's Labo News Letter

「Vet's Labo News Letter」は、
Vet's Labo商品・新商品の紹介を中心に
発信していくコーナーです。

Kitchen & Aspic

キッチンアンドアスピック

素材の旨味を **ぎゅっ**と閉じ込めたゼリー仕立てのレシピです。
愛犬・愛猫が素材の旨味を噛んで味わえるよう、歯ごたえや食べやすさに
こだわって作った、新食感のフードです。

Aspicとは?
アスピック (aspic) はフランス料理の一種で、肉や魚を煮たブイオンをゼリーにしたものを指します。近いものに、「テリーヌ」「煮こごり」「ゼリー寄せ」などがあります。

食材を加えてアレンジ!
加熱することでブイオンに戻るため、好きな食材を加えて、再度冷やし固めることで、アレンジご飯を作ること可能です。もちろんそのままドライフードにもトッピングいただけます。



Vet's Laboの製品情報は
公式HPをご覧ください。
Vet's Labo公式サイト
<https://www.vetslabo.com/>



製品のご購入はペット家族店舗
またはオンラインストアから!
ペット家族オンラインストア
<http://www.petkazoku.biz/>



Instagramで新商品情報や
参加イベント情報をチェック!
Vet's Labo Instagram
ID: vets_lab0



ペット家族動物病院

●ご来院の際はお電話、WEBまたは直接店舗にてご予約いただきますようお願いいたします。



甲府病院 TEL 055-236-8638
稲城押立病院 TEL 042-377-1982
成城病院 TEL 03-3417-8891
西五反田病院 TEL 03-3495-0171
杉並宮前病院 TEL 03-5336-3940

瑞穂病院 TEL 042-557-5334
千葉ニュータウン病院 TEL 0476-47-0222
古河病院 TEL 0280-33-7878
横浜北どうぶつ病院 TEL 045-834-7181

WEB予約はこちら

ペット家族動物病院HPからご希望の店舗ページにアクセスいただき、WEB予約ボタンからご予約ください。ご予約は24時間受付しております。



ペット家族動物病院HP

MediBall

おいしくなおそ
メディボール

今回は成城病院 看護師 佐々木より
Vet's Laboより大好評発売中の
「メディボール」についてご紹介いたします。



「メディボール」とは、お薬が苦手なわんちゃん・ねこちゃんのために
臨床獣医師が開発した**投薬補助おやつ**です。
においに敏感なウチの子たちの...苦手なお薬の時間を、楽しいおやつの時間に♪

「メディボール」の3つのこだわり♡

POINT①

包みやすい柔らかさ♡
指でつぶせる柔らかさで、錠剤や粉薬でも包みやすいです。

径1cmのやわらかいボール錠おやつ!

POINT②

高い嗜好性♡♡
主原料には、みんなが大好きなササミを使用しております。

POINT③

フレーバーが充実♡♡♡
多様な嗜好性やアレルギーへの配慮により、フレーバーが犬用8種類、猫用7種類あります。また、種類が豊富なため、わんちゃん・ねこちゃんを飽きさせません。

おいしいニャ!

●●● メディボール 犬用のラインナップ ●●●



成犬の体重	一日の給与量の目安
1kg	3個以内
5kg	5個以内
10kg	8個以内
15kg	12個以内
20kg	17個以内
25kg	23個以内

●●● メディボール 猫用のラインナップ ●●●



一日の給与量の目安
成猫 4個以内

鶏ササミを使用し、低カロリーに設計されているため、毎日の投薬でも安心して使用できます。HJ1乳酸菌を配合し、腸内環境にも配慮しています♪ 毎日の投薬にぜひお役立てください!!
投薬補助のみではなく、ちぎって小さくして与えられるので、しつけのご褒美や普段のおやつとしても使用できます。



当院は予約制です

オンラインストア
<http://www.petkazoku.biz/>
ペット家族で扱っている商品をご自宅でご購入いただける便利なオンラインストアです。

3,980円(税込)以上
お買い上げで
送料無料で

ペットホテル
<https://www.pet-hotels.biz/>
病院が併設されているから安心! 獣医師とスタッフが日々の健康状態をチェックします。

WEB予約で
ポイント2倍!
新規会員登録中

ペット家族の
LINE 公式
アカウント
お友達募集中!

初回登録で
500円クーポン
プレゼント!

@petkazoku