

# しつけとは

人と動物がお互いに快適に暮らしていけるよう、一緒に生きていく上でのルールを決め、教えることを「しつけ」と言います。右図のような犬の習性がエスカレートすると、ケガや事故、ご近所トラブルにも繋がる可能性があります。飼い主の責任としてきちんと犬をしつけられるよう、学んでいきましょう。



## まずは、犬の学習方法を知ろう

犬は、行動と結果を結び付けて考えます。

### 犬が行動したら



嬉しい事が起こった!

もっとやろう!  
(その行動が強化される)

嫌な事が起こった!

もう止めよう!  
(その行動をやらなくなる)

行動の結果、嬉しい事が起こればもっとやる、嫌な事が起こればやらなくなる。そうやって犬は、物事を学習していきます。なので基本的には、次のような方法が有効です。

### 適切な行動をしたとき

ご褒美をあげたり褒めたりすることで、正しく行動したことを認識させてあげましょう。



### 困った行動をしたとき

無視するなどして関わらないようにします。おもちゃなどを与え、悪い行動から気を逸らすのも有効です。



### 環境を変えてみるのも有用

いたずらされて困るものは届かないところに置く、カバーで覆うなど、環境のほうを工夫してみましょう。

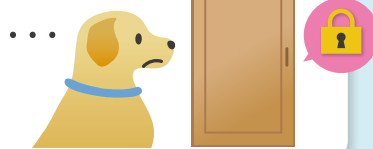

人の都合を一方的に押し付けようとしても、しつけは上手くいきません。どうしてこういう結果になったのだろう? どうすれば意図したことが上手く伝わるのだろう? 行動と結果を検証しながら、関係性を築いていきましょう!

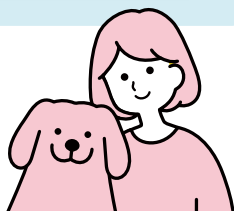

## カーミングシグナルを読み取る

犬は、不要な争いや危機を回避するために自分の立場や感情をしぐさで相手に伝えます。犬が「ストレスを感じていますよ」というサインを出しているときに、しつけようとするのは止めましょう。効果的でない上、関係性が損なわれかねません。

### 敵意がないとき

前向きに学習できるとき



✓ お尻を上げる

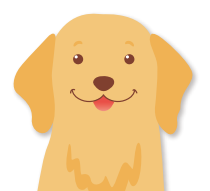

✓ 口角を上げる



✓ お腹を見せる



✓ 舌をペロッと出す

### ストレスを感じているとき

学習に向かないとき



✓ あくびをする



✓ 体を揺く



✓ 前足を片方だけ上げる



✓ 背中を向ける



✓ 視線を外す

## しつけの基本は家庭から!

キーワードは「終始一貫」「簡潔」「落ち着いて」

| 成功するしつけ方           | 失敗するしつけ方          |
|--------------------|-------------------|
| 家族みんなが同じ方針でしつける    | 人によって方針がバラバラ      |
| 同じ行動には同じ反応を返す      | 同じ行動なのに毎回違う反応を返す  |
| 簡潔に行う              | しつこく行う            |
| 犬がストレスサインを示したら休憩する | 犬の気持ちを考えずに一方的に続ける |

## 家庭の外でのしつけも大事

年齢に応じたしつけも必要です。他の犬や家族以外の人に挨拶したり遊んだりすることで、社会性を身に付けていきましょう。パピーパーティに参加してみるのもよいでしょう。



# Dog's Fun Training!!

## 動物病院で行う 犬のしつけ教室のご案内



わんちゃんの「しつけ」とは、分からないことを1つ1つ楽しみながら学び、お互いの信頼関係を築いていくことです。

### パピーパーティーについて

いろいろなモノに接したり、触れさせたりしながら、様々な環境や刺激に馴らしていくことを社会化といいます。社会化を適切に行うことにより、社交性が身につく、吠え癖や噛み癖の予防に繋がります。犬自身のストレス軽減にもなります。パピーパーティーでは、仔犬たちが快適な生活を送るために必要な社会化を、仔犬も飼い主様と一緒に楽しく学んでいきます。 **パピーパーティーの様子▶**



**開催店舗**

**稲城押立店**  
 開催日 毎月第1土曜日開催予定  
 連絡先 042-377-1982 場所 ペット家族稲城押立店内

**成城店**  
 開催日 隔月 第2土曜日開催予定  
 連絡先 03-3417-8891 場所 ペット家族成城店内

イベント等により変更あり。詳細は店舗にお問い合わせください。

**参加について**

対象年齢 6ヶ月齢まで(ワクチン接種済の仔)  
 参加費用 ¥3,300(税込)

## ペット家族動物病院 看護師からのワンポイント講座

# しつけの時にオススメの商品

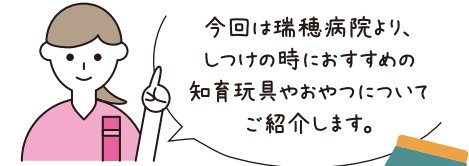

### 知育玩具ってご存じですか??

知育玩具とは、その名の通り、「知育」を目的としたおもちゃのことを言います。人間の子供にも知育玩具がありますが、ワンちゃん用の場合は、ドッグフードやおやつなどの食べ物を知育玩具に隠すことにより、自ら試行錯誤して、探し出す能力や考える能力を鍛えることを目的としたおもちゃです!

## 知育玩具を与えるメリット

- 脳活性化**  
仔犬だけでなく、成犬や老犬になっても遊ぶことで脳の活性化を促し、老化予防が期待できます!
- 集中力を上げる**  
犬の集中できる時間は、個体差もありますが、約5~15分と言われています。知育玩具は、フードやおやつを隠すことにより、夢中になって遊ぶため、遊びながら楽しく集中力を上げることが可能です。
- ストレス解消**  
散歩やドッグランなどで犬が走り回るのは身体的なストレス解消になりますが、知育玩具で遊ぶことでは精神的なストレス解消が期待されます。
- エネルギー発散**  
お留守番の時や雨でお散歩に行けない時などに、知育玩具を与えることにより、集中して遊んでくれるので、エネルギー発散や散歩に行けないストレス発散に繋がります。

## おすすめ知育玩具

**ビジーバディーツイスト**  
円盤型のおもちゃ  
ねじると2つのパーツに分かれます。ネジの締め方で、フードの出方を調整できます。

**ガジューバトン**  
天然ゴムのおもちゃ  
溝にフードやおやつを挟むことができます。ジャーキーも詰められます!

## おすすめおやつ

**Vet's Labo おやつサプリ しつけサポート**

しつけサポートは幼犬から安心して与えられる、愛犬のしつけに適したおやつです。乳酸菌やオリゴ糖配合で、幼犬や胃腸の弱い愛犬の健康をサポートします。

## 知育玩具の選び方のポイント

- 頑丈なものを選ぶ**  
フードやおやつを入れるため必ず取ろうと噛んだり、爪で引っ掻いたりします。破損したおもちゃの破片を誤飲してしまうかもしれないので、なるべく頑丈なものを選んでください。ノーズワークマットやぬいぐるみ類などの布製品は、一緒に遊べる時に与えてあげましょう!
- 犬のサイズに合わせて選ぶ**  
知育玩具は様々なサイズが用意されています。あまり小さいものを与えてしまうと食べ物を取ろうと集中し、そのままおもちゃごと誤飲してしまう危険も! 犬のサイズに合わせて、飲み込めない大きさの知育玩具を与えてください。

知育玩具には、おすすめした商品以外にもたくさんの種類があります。飽きないよう、7種類だけでなく沢山のバリエーションを用意してあげると良いでしょう!

## Ve's Labo Vet's Labo News Letter

「Vet's Labo News Letter」は、Ve's Labo商品・新商品の紹介を中心に発信していくコーナーです。

術後服・皮膚保護服

# ベッツウェア

オリジナル デニム素材/ブルーとインディゴの2色展開



### 伸縮性があり、動きやすいデニムウェアが新発売

術後服・皮膚保護服「ベッツウェア」から、デニム素材が新たに発売しました。薄手で柔らかなデニム生地のため、皮膚に負担をかけずに患部をしっかり保護できます。洗濯にも強く、破れにくい生地です。

### 骨格に合わせて考えた着脱しやすい設計

背中全面がファスナーで手足からウェアを通すタイプのため、着脱が容易です。雄雌で設計を変えているため、着用したまま排泄が可能です。

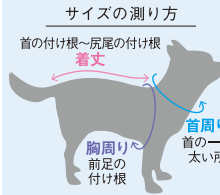

| サイズ | 犬種(参考目安)              | 参考体重(kg) | 着丈 | 胸周り | 首周り |
|-----|-----------------------|----------|----|-----|-----|
| S   | マルチーズ/トイプードル/ホメラニアン   | 2.3kg~   | 22 | 35  | 25  |
| M   | トイプードル/Mダックスフンド       | 3.5kg~   | 25 | 41  | 28  |
| L   | シーズー/Mシュナウザー/Mダックスフンド | 5.5kg~   | 29 | 47  | 31  |

※商品実寸表記(cm)

Ve's Laboの製品情報は公式HPをご覧ください。  
**Ve's Labo公式サイト**  
<https://www.vetslabo.com/>



製品のご購入はペット家族店舗またはオンラインストアから!  
**ペット家族オンラインストア**  
<http://www.petkazoku.biz/>



Instagramで新商品情報や参加イベント情報をチェック!  
**Vet's Labo Instagram**  
 ID:vets\_lab0



## ペット家族動物病院

●ご来院の際はお電話、WEBまたは直接店舗にてご予約いただけますようお願いいたします。

|            |                  |
|------------|------------------|
| 甲府病院       | TEL 055-236-8638 |
| 稲城押立病院     | TEL 042-377-1982 |
| 成城病院       | TEL 03-3417-8891 |
| 西五反田病院     | TEL 03-3495-0171 |
| 杉並宮前病院     | TEL 03-5336-3940 |
| 瑞穂病院       | TEL 042-557-5334 |
| 千葉ニュータウン病院 | TEL 0476-47-0222 |
| 横浜北どらぶつ病院  | TEL 045-834-7181 |

### WEB予約はこちら

ペット家族動物病院HPからご希望の店舗ページにアクセスいただき、WEB予約ボタンからご予約ください。ご予約は24時間受付しております。

ペット家族動物病院HP



**オンラインストア**  
<http://www.petkazoku.biz/>  
 ペット家族で扱っている商品をご自宅でご購入いただける便利なオンラインストアです。

3,980円(税込)以上  
 お買い上げで  
**送料無料**

**ペットホテル**  
<https://www.pet-hotels.biz/>  
 病院が併設されているから安心! 獣医師とスタッフが日々の健康状態をチェックします。

WEB予約で  
 ポイント2倍!  
**新規会員登録中**

— ペット家族の —

# LINE 公式アカウント お友達募集中!

初回登録で500円クーポンプレゼント!

成城店 稲城押立店 甲府店

当院は予約制です