

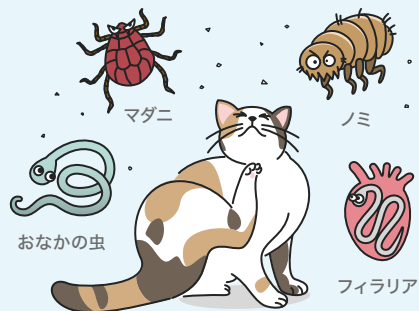

発行：ペット家族動物病院
(株)ジャパンペットコミュニケーションズ
隔月1回(奇数月)発行
(バックナンバー)
www.pet-kazoku-clinic.net/lil/

体の中に寄生する虫

犬や猫の寄生虫は、大きく分けて体の中に寄生する虫である内部寄生虫と、体の表面に寄生する虫である外部寄生虫の2種類があります。
今回は、身近にみられる重要な内部寄生虫をご紹介します。



主な内部寄生虫の感染経路と症状

	主な感染経路	寄生部位	主な症状
条虫	ノミなどの条虫に寄生されている生き物を食べることで感染	胃や腸などの消化管	下痢、吐き気、食欲がなくなる、体重減少など
原虫	原虫を含む便が口に入ること感染		
回虫	回虫の卵を含む便を口にしたり、回虫が寄生している生き物を食べることで感染		
鉤虫	鉤虫の幼虫がいる土をなめるなどして感染		
鞭虫	鞭虫の卵を含む便や土が口に入ること感染	肺、心臓	疲れやすくなる、咳、貧血、体重減少など
フィラリア	フィラリアに感染している蚊に刺されることで感染		

こんな場所には気を付けましょう



● 雑木林や田んぼなど、自然が多い場所。
寄生虫を媒介する昆虫、爬虫類、ネズミなどが生息している事があります。
また、水たまりや川、土の中に寄生虫が生息しているかもしれません。



● 他のわんちゃんやねこちゃんの便。
便の中に寄生虫やその卵が含まれているかもしれません。



※人獣共通感染症としての内部寄生虫
犬回虫やエキノコックスと呼ばれる寄生虫は犬猫だけでなく、人に感染することもあります。そのため、これらの寄生虫を寄生させないための予防が大切です。万が一寄生してしまった場合には適切な治療が必要となります。

診断

● 消化管寄生虫の場合、便検査(顕微鏡による直接法や浮遊法)により寄生虫の卵・虫体を検出する方法などがあります。

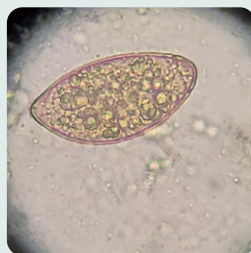

▲ マンソン裂頭条虫卵

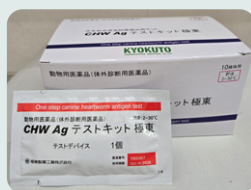

▲ フィラリア検査キット(抗原検査)

● フィラリアの場合、血液を用いて寄生虫の成分を検出する方法や、血液中の幼虫を顕微鏡で観察する方法で診断します。



治療

● 消化管内寄生虫の場合には、駆虫薬の投与(経口薬、スポット剤)を行います。寄生虫の種類により使用する薬や治療期間が異なります。1回で駆虫できる場合もありますが、寄生虫が卵から孵化するサイクルに合わせて2~3週間おきに複数回投与することもあります。

● フィラリアの場合は、症状の重さによって治療方法が異なります。駆虫薬などの投与や、手術により直接寄生虫を取り除く方法があります。いずれの場合も、駆虫した寄生虫が血管に詰まるなどの大きなリスクがあります。



▲ ドロンタール



▲ フラジール

選べる予防薬

ネクスガードスペクトラ
イベルメック
(おやつタイプ)



シンパリカトリオ
ミルベマイシン
(錠剤タイプ)

レボリューションプラス
(スポットタイプ)

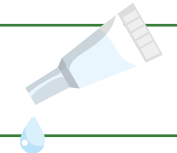

予防

- 毎月の予防薬の投与が大切です。予防薬にはおやつタイプ、錠剤タイプ、スポット剤タイプがあり、ペットの生活環境や性格に合わせて処方します。
- 温暖化の影響によって、蚊が活動している時期が長くなっているため、通年の投与のほうが望ましいですが、地域差があるのでかかりつけの動物病院で確認しましょう。
- 市販の寄生虫忌避剤では効果が不十分なことがあるため、病院で処方された予防薬を使用しましょう。

Dog's Fun Training!!

動物病院で行う 犬のしつけ教室のご案内



ワンちゃんの「しつけ」とは、
分からないことを1つ1つ楽しみ
ながら学び、お互いの信頼関係を
築いていくことです。

パピーパーティーについて

いろいろなモノに接したり、触れさせたりしながら、様々な環境や刺激に馴らしていき、社会化といえます。
社会化を適切に行うことにより、社交性が身につく、吠え癖や噛み癖の予防に繋がります、犬自身のストレス軽減にもなります。
パピーパーティーでは、仔犬たちが快適な生活を送るために必要な社会化を、仔犬も飼い主様と一緒に楽しく学んでいきます。 [パピーパーティーの様子▶](#)

開催店舗
開催日 毎月第1土曜日開催予定
連絡先 042-377-1982
場所 ペット家族 稲城押立店内
イベント等により変更あり。
詳細は店舗にお問い合わせください。

参加について
対象年齢 6ヶ月齢まで
(ワクチン接種済の仔)
参加費用 ¥3,300(税込)



ペット家族動物病院 看護師からのワンポイント講座 仔犬・仔猫の栄養について

子犬や子猫の「食事」は健康的な発育に欠かせない重要な役割を果たします。
今回は、仔犬・仔猫の食事の選び方を製品とともにご紹介します！



今回は、瑞穂店看護師より
仔犬・仔猫の栄養について
ご案内します。

仔犬・仔猫に必要な栄養

高タンパク
免疫力(身体がウイルスや病気へ抵抗するための防衛機構)の向上や成長を促すために、タンパク質は不可欠です。「良質」で「高タンパク」なものが入っているものがベストです。



高カロリー
成長のために成犬・成猫の2~3倍のエネルギーを使うので、食事は**仔犬・仔猫専用**の高カロリーな食事を選びましょう。

高い消化性
仔犬・仔猫の頃は消化器系が未熟なので消化をしやすいご飯を選びましょう。ふやかしたドライフードや、ウェットフードは栄養の吸収がしやすく胃腸の負担が少なくなります。



抗酸化物質
免疫力を高めるのに役立ちます。抗酸化物質が配合された食事をとると、病気の予防にも繋がります。

ミネラルやビタミン類
様々な器官の発育に必要です。



Vet's Labo Vet's Labo News Letter

「Vet's Labo News Letter」は、
Vet's Labo商品・新商品の紹介を中心に
発信していくコーナーです。

2026年4月19日 新発売

犬用・猫用療法食 MediDiet

メディダイエット

Vet's Laboの犬用・猫用療法食シリーズ「MediDiet(メディダイエット)」に、新しいラインナップが登場します。Vet's Laboの療法食は、獣医師が開発した、疾患やアレルギーを抱える犬猫に寄り添うご飯です。

腸から支える健康 すべての療法食において、「腸の健康が全身の健康の土台である」という考え方のもと、消化性や腸内環境に配慮した栄養設計を行っています。

Lineup

<p>消化器ケア</p> <p>適切な配合で食物繊維を配合。BCAAや抗酸化酵素のSODにより体のダメージを整えます。</p>	<p>NEW 肝臓ケア</p> <p>BCAAやシリマリン・タウリンなどを配合し、肝臓の負担の軽減と回復をサポートします。</p>
<p>NEW 腎臓ケア</p> <p>タンパク質の制限だけでなく、ミネラルバランスを調整しエネルギー代謝のサポートにも配慮し、腎機能をサポートします。</p>	<p>NEW 皮膚ケア</p> <p>オメガ3脂肪酸やコラーゲンペプチドなどを配合、アレルギーにも配慮した新奇タンパク質(カンガルー&サーモン)を使用しています。</p>

すべてのラインナップに、便の調子や免疫バランスを整える「H1乳酸菌」と「ガラクトオリゴ糖」を配合しています。

Vet's Laboの製品情報は公式HPをご覧ください。
[Vet's Labo公式サイト](https://www.vetslabo.com/)
<https://www.vetslabo.com/>



製品のご購入はペット家族店舗またはオンラインストアから！
[ペット家族オンラインストア](https://www.petkazoku.biz/)
<https://www.petkazoku.biz/>



Instagramで新商品情報や参加イベント情報をチェック！
[Vet's Labo Instagram](https://www.instagram.com/vets_lab)
ID:vets_lab



ペット家族動物病院のおすすめウェットフード

Vet's Labo MediDiet

メディダイエット



成長と健康をサポートする、
仔犬・仔猫が食べやすいよう柔らかく仕上げた
総合栄養食

身体が急速に発育する成長期の仔犬・仔猫は、成犬・成猫に比べて沢山のエネルギーと栄養素を必要とします。
身体を作る良質なタンパク質はもちろんのこと、脳の発育に必要な成分EPA、DHAやお腹の健康をサポートする乳酸菌、オリゴ糖も配合しています。
MediDietパピー・MediDietキトンはこちらの栄養素を美味しく摂ることができます！

ペット家族動物病院

●病院一覧

甲府病院 TEL 055-236-8638
稲城押立病院 TEL 042-377-1982
西五反田病院 TEL 03-3495-0171
杉並宮前病院 TEL 03-5336-3940
瑞穂病院 TEL 042-557-5334
千葉ニュータウン病院 TEL 0476-47-0222
横浜北どうぶつ病院 TEL 045-834-7181
成城病院 TEL 03-5349-1366

Pet clinic
当院は予約制です

ご予約方法が新しくなりました

2026年2月より、動物病院での受付はアプリに表示されるQRコードで受付していただく形となります。また、病院予約、トリミング予約もこちらから行えます。お早めにアプリの登録をお願いいたします。詳しくは店舗スタッフにご確認ください。

ペット家族公式アプリ

かかりつけ医からの大切なお知らせを、アプリで受け取る安心感

アプリのダウンロードはこちらから▶▶▶

※プライベートモード(シークレットモード)では正常に表示されない場合がございます。標準モードで読み込みをお願いいたします。

オンラインストア
<http://www.petkazoku.biz/>
ペット家族で扱っている商品をご自宅でご購入いただける便利なオンラインストアです。

ペットホテル
<https://www.pet-hotels.biz/>
ご予約方法が新しくなりました
病院が併設されているから安心! 獣医師とスタッフが日々の健康状態をチェックします。

3,980円(税込)以上
お買い上げで
送料無料で

新規会員募集中